

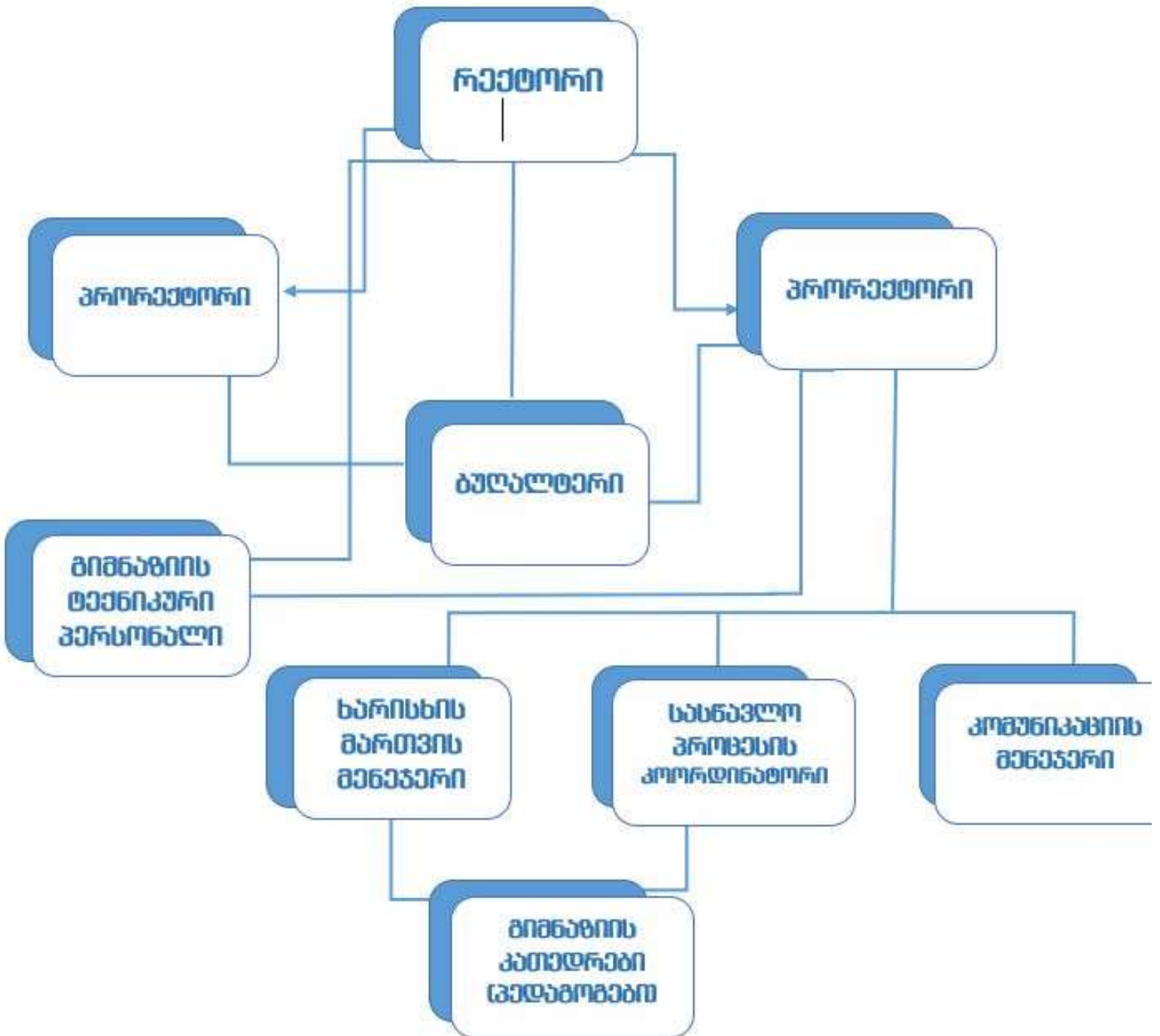

# გიმნაზიის სტრუქტურა და მართვა გიმნაზიის ადმინისტრაცია (რექტორატი)



<b>№</b>	<b>სახელი და გვარი</b>	<b>თანამდებობა</b>	<b>ტელეფონი</b>
1	მიტროპოლიტი იოანე (გამრეკელი)	რექტორი	599 94 52 27
2	დეკანოზი ზურაბი (სუბელიანი)	პრორექტორი	599 55 40 05
3	მაია ონიანი	პრორექტორი	599 55 50 72
4	ფიქრია კვაბჭირიძე	ხარისხის მართვის მენეჯერი	598 51 65 79
5	ელისო გურუშიძე	სასწ.პროცესის კოორდინატორი	599 49 52 35
6.	ნაზი თედორაძე	კომუნიკაციების მენეჯერი	555 17 58 84
7	ლალი ჩხეიძე	ბუღალტერი	595 17 47 93
<b>გიმნაზიის ტექნიკური პერსონალი</b>			
8	თამარ ლალიაშვილი	ფსიქოლოგი	568 41 66 75
9	გაგა უშვერიძე	უსაფრთხოებაზე პასუხისმგებელი პირი	555 76 76 11
10	ქრისტინა ქუთათელაძე	EduPage ადმინისტრატორი, ისტ მასწავლებელი	579 16 16 40
11	ლონდა ონიანი	საქმისმწარმოებელი	593 17 25 65
12	ლოლა ქორიძე	ბიბლიოთეკარი	599 50 48 02
13	ნინო კინჭურაშვილი	გიმნაზიის ექიმი	592 17 44 88
14	ანზორ ჩირგაძე	მატერიალურ-ტექნიკური უზრუნველყოფის კოორდინატორი	595 15 34 56
15	ვალეკო დანგაძე	დარაჯი	599 39 06 53
16	გია ჩალაძე	დარაჯი	555 14 02 47
17	თემური კარტოზია	დარაჯი	555 54 38 68
18	მთვარისა ბენიძე	დამლაგებელი	598 29 47 67
19	იამზე ჩიხლაძე	დამლაგებელი	571 21 15 59

გიმნაზიის ადმინისტრაცია (რექტორატი) არის რექტორის და პრორექტორის აპარატი, რომელიც უზრუნველყოფს „გიმნაზიის“ რექტორისა და პრორექტორის დავალებების, გადაწყვეტილებების, ბრძანებების, განკარგულებებისა და სხვა აქტების შესრულებას. ადმინისტრაციის შემადგენლობაში შედის სასწავლო პროცესის კოორდინატორი, კომუნიკაციების მენეჯერი, ხარისხის მართვის მენეჯერი და ბუღალტერი.

- ადმინისტრაცია გიმნაზიას მართავს მოქმედი კანონმდებლობის შესაბამისად და ორიენტირებულია გიმნაზიაში სასწავლო-სააღმწერლო პროცესის, როგორც ფორმალური, ისე არაფორმალური ღონისძიებების მაღალი ხარისხით ორგანიზებაზე.
- თანამშრომლობს გიმნაზიის მასწავლებლებთან, მოსწავლეთა მშობლებთან და გიმნაზიაში დასაქმებულ პერსონალთან და აწყოფს მათთან ინდივიდუალურ ან/და ჯგუფურ შეხვედრებს.
- უზრუნველყოფს სასკოლო დროსა და გიმნაზიის ტერიტორიაზე დისციპლინისა და უსაფრთხოების დაცვას, ისეთი ხერხებითა და მეთოდებით, რომელიც არ ეწინააღმდეგება მოსწავლის, მასწავლებლის, მოსწავლის მშობლის და გიმნაზიაში დასაქმებულ პირთა თავისუფლებისა და ღირსების დაცვის პრინციპებს.
- ხელს უწყობს გიმნაზიაში უსაფრთხო, ეკოლოგიური, ორგანიზებული და კეთილგანწყობილი სასწავლო-სამუშაო გარემოს შექმნას.
- განსაზღვრავს გიმნაზიის განვითარების პოლიტიკას და სტრატეგიას.
- ზრუნავს სასკოლო საზოგადოებასთან ჰარმონიული, უკონფლიქტო გარემოს ფორმირებაზე.
- უფლებამოსილია ჩაატაროს გამოკითხვები (მოსწავლეთა, მასწავლებელთა, მშობელთა), რომელთა შედეგებს იყენებს გიმნაზიის მუშაობის დაგეგმვაში.
- პედაგოგიურ საბჭოზე განხილვის შემდეგ ამტკიცებს გიმნაზიის შინაგანაწესსა და დებულებას.
- ასევე განსაზღვრავს გიმნაზიის განვითარების სტრატეგიებს და პედაგოგიურ საბჭოზე განხილვის შემდეგ ამტკიცებს გიმნაზიის განვითარების ერთწლიან და ექვსწლიან გეგმებს.
- გიმნაზიის ადმინისტრაცია გამოხატავს თანხმობას პედაგოგიური საბჭოს მიერ შემუშავებული სასკოლო-სასწავლო გეგმისა და დებულების მიღების თაობაზე.
- გიმნაზიის ადმინისტრაცია მსჯელობს და იხილავს ნებისმიერ პროლემურ საკითხებზე და იღებს გონივრულ და საბოლოო გადაწყვეტილებას.
- ადმინისტრაცია იხილავს და იღებს განვითარების სტრატეგიებს და აქტივობებს.